Comune di Luzzi (Cs)

Piano Urbanistico Comunale

Piano Strutturale - Strategico

"Relazione Agro-Pedologica"

Tavola n° 7

Carta delle Sottozone Agricole

scala 1:10.000

capogruppo: dott. prof. ing. Giuseppe F. CALIGIURI

dott. agr. Francesco LONGO
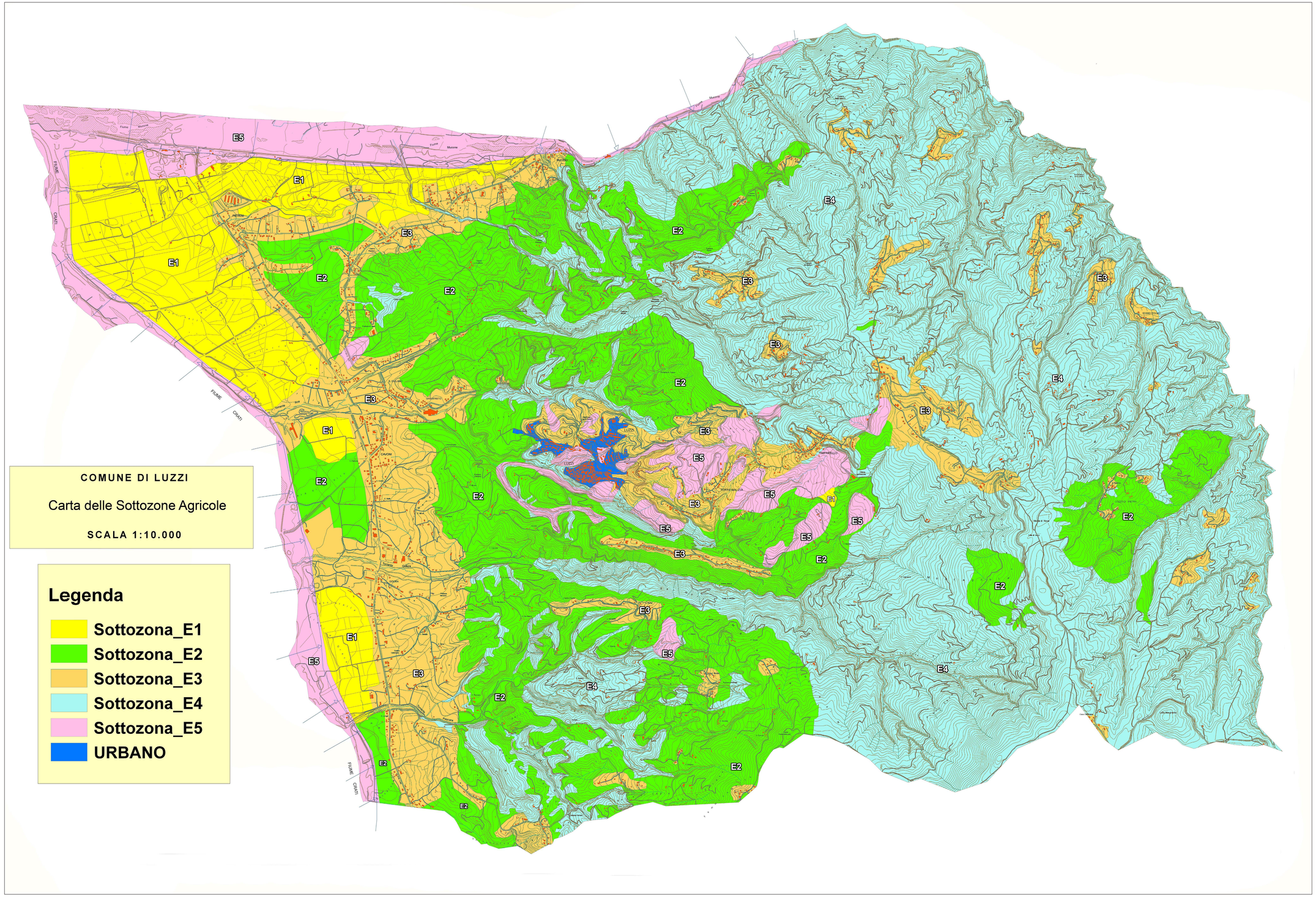
dott. agr. Cristian FEDERICO